



inverco

Asociación de Instituciones de Inversión Colectiva y Fondos de Pensiones

AHORRO FINANCIERO DE LAS FAMILIAS ESPAÑOLAS

3° trimestre de 2021

- ❑ **El ahorro financiero (activos financieros) de las familias españolas se situó en 2,46 billones de euros a finales de septiembre de 2021**, según datos de las cuentas financieras de la economía española difundidos por el Banco de España. Aunque en el tercer trimestre del año, los hogares españoles disminuyeron en un 0,9% su saldo en activos financieros, en términos acumulados de 2021 experimentaron un incremento hasta septiembre de casi 91.000 millones de euros (3,8% más que el diciembre 2020).
- ❑ Algo más del 38% del incremento del saldo de activos registrados en el año tuvo su origen en las nuevas adquisiciones de activos financieros realizadas por las familias españolas, mientras que el 60% restante se debió a la revalorización de las carteras por efecto mercado.
- ❑ Por instrumentos, los Fondos de Inversión centraron de nuevo el apetito inversor de los hogares durante 2021 hasta septiembre: **más de 28.000 millones de euros de un total de 36.800 millones de nuevos flujos, correspondieron a suscripciones netas en Fondos de Inversión**. Sólo las entradas a depósitos/cuentas se acercan a dicha cifra, y permite a los depósitos mantener su saldo por encima del billón de euros. En cualquier caso, **las IIC experimentan durante 2021 un incremento del 11,5%, y ya representan más del 15,7% del ahorro total de las familias españolas**
- ❑ El incremento experimentado por el PIB doméstico hasta septiembre provocó que la ratio activos/PIB disminuyera respecto al segundo trimestre del año. No obstante se mantuvo en torno al 210% del PIB.
- ❑ Los pasivos financieros de las familias modifican su tendencia y registraron un ligero incremento del 1,5% en términos interanuales. Ello provocó que la riqueza financiera neta de los hogares experimentara en septiembre un ligero descenso. Aún así continuó muy cerca del máximo histórico, y se situó en 1,70 billones de euros (144,5% del PIB nacional).

ACTIVOS FINANCIEROS DE LAS FAMILIAS ESPAÑOLAS:

Saldo en millones de euros

| Activos Financieros | 1985 | 1990 | 1995 | 2000 | 2005 | 2008 | 2012 | 2013 | 2014 | 2015 | 2016 | 2017 | 2018 | 2019 | 2020 | 2021 | | | Variaciones | |
|--------------------------------------|----------------|----------------|----------------|------------------|------------------|------------------|------------------|------------------|------------------|------------------|------------------|------------------|------------------|------------------|------------------|------------------|------------------|------------------|---------------|--------------|
| | | | | | | | | | | | | | | | | 1ºtrim | 2ºtrim. | 3ºtrim | Trim. | 2021 |
| I. DEPÓSITOS Y EFECTIVO | 128.143 | 228.297 | 323.354 | 402.699 | 578.438 | 797.424 | 828.182 | 871.428 | 857.955 | 851.218 | 860.525 | 855.198 | 879.295 | 916.681 | 990.949 | 998.469 | 1.017.277 | 1.015.070 | -0,2% | 2,4% |
| Efectivo | 12.074 | 26.165 | 44.101 | 52.857 | 81.427 | 97.635 | 96.541 | 91.038 | 84.600 | 79.457 | 71.625 | 64.297 | 56.241 | 48.688 | 59.505 | 59.693 | 61.247 | 59.741 | -2,5% | 0,4% |
| Depósitos transferibles | 14.655 | 33.383 | 35.161 | 58.652 | 265.491 | 267.923 | 307.515 | 334.701 | 368.900 | 435.267 | 512.050 | 579.797 | 643.147 | 711.192 | 805.529 | 820.725 | 846.719 | 853.031 | 0,7% | 5,9% |
| Otros depósitos | 101.414 | 168.749 | 244.091 | 291.190 | 231.520 | 431.866 | 424.126 | 445.688 | 404.455 | 336.494 | 276.851 | 211.104 | 179.908 | 156.801 | 125.915 | 118.051 | 109.311 | 102.298 | -6,4% | -18,8% |
| II. INSTITUC. INV. COLECTIVA | 688 | 5.963 | 63.932 | 143.777 | 203.435 | 149.338 | 117.926 | 182.126 | 227.041 | 266.255 | 282.862 | 316.569 | 307.450 | 337.631 | 347.071 | 364.599 | 382.653 | 386.824 | 1,1% | 11,5% |
| Fondos de Inversión | 688 | 5.963 | 63.932 | 143.777 | 196.388 | 142.626 | 102.205 | 125.952 | 161.721 | 182.489 | 195.397 | 218.163 | 213.737 | 229.542 | 229.635 | 238.472 | 248.745 | 254.425 | 2,3% | 10,8% |
| IIC extranjeras/SICAV ⁽¹⁾ | - | - | - | - | 7.048 | 6.712 | 15.721 | 56.173 | 65.320 | 83.767 | 87.465 | 98.406 | 93.713 | 108.090 | 117.435 | 126.127 | 133.909 | 132.399 | -1,1% | 12,7% |
| III. FONDOS DE PENSIONES | 615 | 11.590 | 21.759 | 51.328 | 83.754 | 90.011 | 96.520 | 102.325 | 110.427 | 113.876 | 115.731 | 119.518 | 113.934 | 124.371 | 124.356 | 126.848 | 131.179 | 131.254 | 0,1% | 5,5% |
| Externos | - | 3.215 | 13.124 | 38.621 | 73.495 | 79.058 | 86.777 | 92.413 | 100.457 | 104.456 | 106.839 | 111.077 | 106.886 | 116.419 | 118.523 | 121.326 | 124.061 | 124.535 | 0,4% | 5,1% |
| Internos | 615 | 8.375 | 8.635 | 12.707 | 10.259 | 10.953 | 9.742 | 9.912 | 9.971 | 9.420 | 8.892 | 8.442 | 7.049 | 7.952 | 5.834 | 5.522 | 7.118 | 6.719 | -5,6% | 15,2% |
| IV. INVERSIÓN DIRECTA | 48.108 | 80.661 | 143.668 | 310.294 | 532.468 | 489.473 | 569.393 | 619.182 | 629.776 | 815.287 | 782.977 | 747.047 | 693.526 | 709.082 | 581.378 | 602.947 | 618.808 | 613.379 | -0,9% | 5,5% |
| Renta Fija | 16.404 | 27.601 | 22.977 | 26.214 | 34.889 | 39.332 | 67.873 | 55.278 | 38.940 | 35.596 | 25.346 | 17.666 | 13.859 | 12.246 | 12.387 | 12.518 | 11.565 | 9.927 | -14,2% | -19,9% |
| Corto plazo | 3.081 | 16.486 | 7.347 | 1.543 | 1.796 | 1.796 | 11.716 | 3.094 | 1.478 | 1.089 | 419 | 94 | 171 | 201 | 275 | 245 | 152 | 137 | -9,9% | -50,4% |
| Largo plazo | 13.323 | 11.115 | 15.649 | 24.671 | 33.093 | 32.278 | 56.157 | 52.184 | 37.462 | 34.508 | 24.927 | 17.572 | 13.688 | 12.045 | 12.112 | 12.273 | 11.413 | 9.790 | -14,2% | -19,2% |
| Otras participaciones | 2.812 | 1.641 | 18.749 | 63.531 | 132.599 | 173.366 | 273.503 | 253.214 | 268.690 | 442.512 | 448.305 | 392.204 | 399.029 | 417.218 | 334.403 | 344.092 | 353.601 | 354.757 | 0,3% | 6,1% |
| Renta Variable | 28.892 | 51.419 | 101.923 | 220.549 | 364.979 | 276.774 | 228.017 | 310.691 | 322.146 | 337.179 | 309.326 | 337.177 | 280.639 | 279.618 | 234.588 | 246.337 | 253.642 | 248.696 | -2,0% | 6,0% |
| Cotizada | - | - | 29.344 | 108.558 | 110.833 | 82.292 | 102.275 | 144.649 | 143.463 | 119.829 | 125.596 | 137.656 | 116.488 | 124.002 | 116.731 | 124.145 | 129.298 | 127.759 | -1,2% | 9,4% |
| No cotizada | - | - | 72.578 | 111.991 | 254.146 | 194.482 | 125.742 | 166.042 | 178.684 | 217.350 | 183.730 | 199.521 | 164.151 | 155.616 | 117.858 | 122.192 | 124.345 | 120.936 | -2,7% | 2,6% |
| V. SEGUROS/Ent.Prev.Social | 3.416 | 15.723 | 41.688 | 100.708 | 147.985 | 168.998 | 185.981 | 203.010 | 223.240 | 225.297 | 233.327 | 240.765 | 244.229 | 258.431 | 263.410 | 257.940 | 254.738 | 253.051 | -0,7% | -3,9% |
| Reservas vida | 1.117 | 8.221 | 30.307 | 65.429 | 84.346 | 100.697 | 122.958 | 137.122 | 157.294 | 159.643 | 171.369 | 174.033 | 178.008 | 195.754 | 200.840 | 194.615 | 191.070 | 188.895 | -1,1% | -5,9% |
| Seguros colectivos pensiones | - | - | 458 | 9.181 | 29.465 | 29.759 | 27.216 | 28.254 | 27.610 | 27.105 | 26.653 | 26.343 | 25.833 | 25.913 | 25.540 | 25.540 | 25.540 | 25.540 | 0,0% | 0,0% |
| EPSV | - | - | 3.948 | 6.269 | 8.190 | 15.249 | 18.049 | 20.418 | 22.029 | 22.282 | 21.535 | 23.398 | 22.615 | 23.293 | 24.624 | 25.065 | 25.383 | 25.603 | 0,9% | 4,0% |
| Otras reservas | 2.299 | 7.502 | 6.974 | 19.830 | 25.985 | 23.293 | 17.758 | 17.215 | 16.308 | 16.267 | 13.771 | 16.992 | 17.773 | 13.471 | 12.407 | 12.720 | 12.744 | 13.012 | 2,1% | 4,9% |
| VI. CRÉDITOS | 17.285 | 23.120 | 19.430 | 18.991 | 27.057 | 19.820 | 16.577 | 13.645 | 13.596 | 13.442 | 13.463 | 13.146 | 13.288 | 12.851 | 11.504 | 12.137 | 12.725 | 13.727 | 7,9% | 19,3% |
| VII. OTROS | 5.063 | 9.111 | 15.959 | 8.753 | 22.384 | 30.299 | 36.047 | 31.792 | 33.063 | 34.460 | 31.568 | 39.090 | 46.174 | 45.771 | 52.286 | 49.991 | 65.955 | 48.617 | -26,3% | -7,0% |
| TOTAL | 203.318 | 374.465 | 629.790 | 1.036.550 | 1.595.522 | 1.745.363 | 1.850.625 | 2.023.506 | 2.095.098 | 2.319.836 | 2.320.454 | 2.331.335 | 2.297.897 | 2.404.819 | 2.370.955 | 2.412.931 | 2.483.335 | 2.461.922 | -0,9% | 3,8% |
| Activos Financieros/PIB | 120,0% | 125,0% | 136,7% | 160,0% | 172,1% | 157,3% | 179,5% | 198,3% | 203,0% | 215,3% | 208,3% | 200,7% | 191,0% | 193,3% | 211,3% | 216,7% | 214,1% | 209,7% | | |
| Pasivos financieros | 54.813 | 131.521 | 188.249 | 347.699 | 714.779 | 964.825 | 892.617 | 844.248 | 807.152 | 777.939 | 767.283 | 763.844 | 764.869 | 769.639 | 755.876 | 754.438 | 770.915 | 764.928 | -0,8% | 1,2% |
| Pasivos financ/PIB | 32,3% | 43,7% | 40,9% | 53,7% | 77,1% | 87,0% | 86,6% | 82,7% | 78,2% | 72,2% | 68,9% | 65,7% | 63,6% | 61,8% | 67,4% | 67,8% | 66,5% | 65,1% | | |
| Activos financieros netos/PIB | 87,6% | 81,3% | 95,9% | 106,3% | 95,0% | 70,3% | 92,9% | 115,6% | 124,8% | 143,1% | 139,4% | 134,9% | 127,4% | 131,4% | 144,0% | 149,0% | 147,7% | 144,5% | | |
| Activos financieros netos | 148.505 | 242.944 | 441.541 | 688.851 | 880.743 | 780.538 | 958.007 | 1.179.259 | 1.287.946 | 1.541.897 | 1.553.170 | 1.567.491 | 1.533.028 | 1.635.180 | 1.615.079 | 1.658.493 | 1.712.420 | 1.696.994 | -0,9% | 5,1% |

Fuente: INVERCO con datos Banco de España

(1) IIC: desde 2013 incluye SICAV domésticas e IIC extranjeras de los hogares españoles. Antes de 2013 solo SICAV. No incluye inversores personas jurídicas

ACTIVOS FINANCIEROS DE LAS FAMILIAS ESPAÑOLAS:

Variaciones anuales (%)

| Activos Financieros | Anualizada 5 años | | | | Anual | | | | | | | | | | | | | |
|--------------------------------------|-------------------|--------------|---------------|--------------|---------------|---------------|---------------|---------------|---------------|--------------|---------------|---------------|---------------|---------------|---------------|-----------------|-----------------|-----------------|
| | 1990 | 1995 | 2000 | 2005 | 2008 | 2011 | 2012 | 2013 | 2014 | 2015 | 2016 | 2017 | 2018 | 2019 | 2020 | 2021 1º trim | 2021 2º trim | 2021 3º trim |
| I. DEPÓSITOS Y EFECTIVO | 12,2% | 7,2% | 4,5% | 7,5% | 10,5% | -2,4% | 0,3% | 5,2% | -1,5% | -0,8% | 1,1% | -0,6% | 2,8% | 4,3% | 8,1% | 8,0% | 5,5% | 5,0% |
| Efectivo | 16,7% | 11,0% | 3,7% | 9,0% | 4,1% | -0,4% | -2,4% | -5,7% | -7,1% | -6,1% | -9,9% | -10,2% | -12,5% | -13,4% | 22,2% | 25,9% | 9,7% | 4,9% |
| Depósitos transferibles | 17,9% | 1,0% | 10,8% | 35,3% | -2,7% | 0,1% | 0,0% | 8,8% | 10,2% | 18,0% | 17,6% | 13,2% | 10,9% | 10,6% | 13,3% | 12,7% | 10,5% | 10,0% |
| Otros depósitos | 10,7% | 7,7% | 3,6% | -4,5% | 22,4% | -4,6% | 1,2% | 5,1% | -9,3% | -16,8% | -17,7% | -23,7% | -14,8% | -12,8% | -19,7% | -20,8% | -22,9% | -23,8% |
| II. INSTITUC. INV. COLECTIVA | 54,0% | 60,7% | 17,6% | 7,2% | -27,3% | -7,7% | -2,7% | 54,4% | 24,7% | 17,3% | 6,2% | 11,9% | -2,9% | 9,8% | 2,8% | 19,9% | 18,5% | 17,8% |
| Fondos de Inversión | 54,0% | 60,7% | 17,6% | 6,4% | -27,1% | -7,6% | -3,7% | 23,2% | 28,4% | 12,8% | 7,1% | 11,7% | -2,0% | 7,4% | 0,0% | 16,1% | 14,9% | 16,0% |
| IIC extranjeras/SICAV ⁽¹⁾ | - | - | - | - | -31,1% | -8,2% | 4,8% | - | 16,3% | 28,2% | 4,4% | 12,5% | -4,8% | 15,3% | 8,6% | 27,8% | 26,0% | 21,4% |
| III. FONDOS DE PENSIONES | 79,9% | 13,4% | 18,7% | 10,3% | -7,8% | -4,1% | 3,9% | 6,0% | 7,9% | 3,1% | 1,6% | 3,3% | -4,7% | 9,2% | 0,0% | 11,5% | 10,4% | 10,9% |
| Externos | - | 32,5% | 24,1% | 13,7% | -9,2% | -1,7% | 3,6% | 6,5% | 8,7% | 4,0% | 2,3% | 4,0% | -3,8% | 8,9% | 1,8% | 14,2% | 10,9% | 10,2% |
| Internos | 68,6% | 0,6% | 8,0% | -4,2% | 3,1% | -21,1% | 6,2% | 1,7% | 0,6% | -5,5% | -5,6% | -5,1% | -16,5% | 12,8% | -26,6% | -26,4% | 1,0% | 26,1% |
| IV. INVERSIÓN DIRECTA | 10,9% | 12,2% | 16,6% | 11,4% | -28,0% | 6,1% | 4,6% | 8,7% | 1,7% | 29,5% | -4,0% | -4,6% | -7,2% | 2,2% | -18,0% | -6,3% | -1,6% | 3,6% |
| Renta Fija | 11,0% | -3,6% | 2,7% | 5,9% | -24,3% | 68,0% | -20,9% | -18,6% | -29,6% | -8,6% | -28,8% | -30,3% | -21,6% | -11,6% | 1,2% | 9,1% | -9,3% | -25,0% |
| Corto plazo | 39,9% | -14,9% | -26,8% | 3,1% | -8,3% | 471,0% | -5,5% | -73,6% | -52,2% | -26,4% | -61,5% | -77,4% | 80,7% | 18,0% | 36,9% | 1,3% | -38,8% | -51,3% |
| Largo plazo / Préstamos | -3,6% | 7,1% | 9,5% | 6,0% | -27,1% | 50,1% | -23,5% | -7,1% | -28,2% | -7,9% | -27,8% | -29,5% | -22,1% | -12,0% | 0,6% | 9,3% | -8,7% | -24,4% |
| Otras participaciones | -10,2% | 62,8% | 27,6% | 15,9% | -10,0% | 1,1% | 16,0% | -7,4% | 6,1% | 64,7% | 1,3% | -12,5% | 1,7% | 4,6% | -19,8% | -13,8% | -7,1% | -0,5% |
| Renta Variable | 12,2% | 14,7% | 16,7% | 10,6% | -36,4% | -2,5% | 2,3% | 36,3% | 3,7% | 4,7% | -8,3% | 9,0% | -16,8% | -0,4% | -16,1% | 5,8% | 7,9% | 11,8% |
| Cotizada | - | - | 29,9% | 0,4% | -40,4% | -2,6% | 24,0% | 41,4% | -0,8% | -16,5% | 4,8% | 9,6% | -15,4% | 6,5% | -5,9% | 33,3% | 24,2% | 27,3% |
| No cotizada | - | - | 9,1% | 17,8% | -34,5% | -2,5% | -10,5% | 32,0% | 7,6% | 21,6% | -15,5% | 8,6% | -17,7% | -5,2% | -24,3% | -12,6% | -5,1% | -1,0% |
| V. SEGUROS/Ent.Prev.Social | 35,7% | 21,5% | 19,3% | 8,0% | 3,3% | 0,0% | 3,6% | 9,2% | 10,0% | 0,9% | 3,6% | 3,2% | 1,4% | 5,8% | 1,9% | 3,1% | -1,3% | -3,1% |
| Reservas vida | 49,1% | 29,8% | 16,6% | 5,2% | 7,9% | 6,5% | 4,5% | 11,5% | 14,7% | 1,5% | 7,3% | 1,6% | 2,3% | 10,0% | 2,6% | 2,9% | -2,8% | -5,3% |
| Seguros colectivos pensiones | - | - | 82,2% | 26,3% | -1,3% | -6,5% | 0,3% | 3,8% | -2,3% | -1,8% | -1,7% | -1,2% | -1,9% | 0,3% | -1,4% | -0,7% | 2,3% | 3,1% |
| EPSV | - | - | 9,7% | 5,5% | 50,2% | 6,0% | 6,1% | 13,1% | 7,9% | 1,1% | -3,4% | 8,7% | -3,3% | 3,0% | 5,7% | 11,0% | 8,7% | 8,1% |
| Otras reservas | 26,7% | -1,4% | 23,2% | 5,6% | -22,3% | -26,0% | 0,6% | -3,1% | -5,3% | -0,2% | -15,3% | 23,4% | 4,6% | -24,2% | -7,9% | -0,5% | -3,1% | -2,0% |
| VI. CRÉDITOS | 6,0% | -3,4% | -0,5% | 7,3% | -27,1% | -19,0% | 1,3% | -17,7% | -0,4% | -1,1% | 0,2% | -2,4% | 1,1% | -3,3% | -10,5% | 3,9% | 19,1% | 20,8% |
| VII. OTROS | 12,5% | 11,9% | -11,3% | 20,7% | -10,5% | 11,0% | -5,6% | -11,8% | 4,0% | 4,2% | -8,4% | 23,8% | 18,1% | -0,9% | 14,2% | 8,1% | 6,6% | 1,3% |
| TOTAL | 13,0% | 11,0% | 10,5% | 9,0% | -9,5% | -0,2% | 1,8% | 9,3% | 3,5% | 10,7% | 0,0% | 0,5% | -1,4% | 4,7% | -1,4% | 5,2% | 5,0% | 5,8% |
| Pasivos financieros | 19,1% | 7,4% | 13,1% | 15,5% | 3,4% | -3,1% | -4,0% | -5,4% | -4,4% | -3,6% | -1,4% | -0,4% | 0,1% | 0,6% | -1,8% | -0,8% | 0,7% | 1,3% |

Fuente: INVERCO con datos Banco de España

(1) IIC: desde 2013 incluye SICAV domésticas e IIC extranjeras de los hogares españoles. Antes de 2013 solo SICAV. No incluye inversores personas jurídicas

ACTIVOS FINANCIEROS DE LAS FAMILIAS ESPAÑOLAS:

Estructura del ahorro financiero de las familias (% sobre total)

| Activos Financieros | 1985 | 1990 | 1995 | 2000 | 2005 | 2006 | 2007 | 2008 | 2011 | 2012 | 2013 | 2014 | 2015 | 2016 | 2017 | 2018 | 2019 | 2020 | 2021 1º trim | 2021 2º trim | 2021 3º trim |
|--------------------------------------|--------------|--------------|--------------|--------------|--------------|--------------|--------------|--------------|--------------|--------------|--------------|--------------|--------------|--------------|--------------|--------------|--------------|--------------|-----------------|-----------------|-----------------|
| I. DEPÓSITOS Y EFECTIVO | 63,0 | 61,0 | 51,3 | 38,8 | 36,3 | 35,6 | 37,4 | 45,7 | 45,4 | 44,8 | 43,1 | 41,0 | 36,7 | 37,1 | 36,7 | 38,3 | 38,1 | 41,8 | 41,4 | 41,0 | 41,2 |
| Efectivo | 5,9 | 7,0 | 7,0 | 5,1 | 5,1 | 4,8 | 4,9 | 5,6 | 5,4 | 5,2 | 4,5 | 4,0 | 3,4 | 3,1 | 2,8 | 2,4 | 2,0 | 2,5 | 2,5 | 2,5 | 2,4 |
| Depósitos transferibles | 7,2 | 8,9 | 5,6 | 5,7 | 16,6 | 15,5 | 14,3 | 15,4 | 16,9 | 16,6 | 16,5 | 17,6 | 18,8 | 22,1 | 24,9 | 28,0 | 29,6 | 34,0 | 34,0 | 34,1 | 34,6 |
| Otros depósitos | 49,9 | 45,1 | 38,8 | 28,1 | 14,5 | 15,2 | 18,3 | 24,7 | 23,0 | 22,9 | 22,0 | 19,3 | 14,5 | 11,9 | 9,1 | 7,8 | 6,5 | 5,3 | 4,9 | 4,4 | 4,2 |
| II. INSTITUC. INV. COLECTIVA | 0,3 | 1,6 | 10,2 | 13,9 | 12,8 | 11,5 | 10,6 | 8,6 | 6,7 | 6,4 | 9,0 | 10,8 | 11,5 | 12,2 | 13,6 | 13,4 | 14,0 | 14,6 | 15,1 | 15,4 | 15,7 |
| Fondos de Inversión | 0,3 | 1,6 | 10,2 | 13,9 | 12,3 | 11,1 | 10,1 | 8,2 | 5,8 | 5,5 | 6,2 | 7,7 | 7,9 | 8,4 | 9,4 | 9,3 | 9,5 | 9,7 | 9,9 | 10,0 | 10,3 |
| IIC extranjeras/SICAV ⁽¹⁾ | | | | | 0,4 | 0,5 | 0,5 | 0,4 | 0,8 | 0,8 | 2,8 | 3,1 | 3,6 | 3,8 | 4,2 | 4,1 | 4,5 | 5,0 | 5,2 | 5,4 | 5,4 |
| III. FONDOS DE PENSIONES | 0,3 | 3,1 | 3,5 | 5,0 | 5,2 | 5,0 | 5,1 | 5,2 | 5,1 | 5,2 | 5,1 | 5,3 | 4,9 | 5,0 | 5,1 | 5,0 | 5,2 | 5,2 | 5,3 | 5,3 | 5,3 |
| Externos | | 0,9 | 2,1 | 3,7 | 4,6 | 4,4 | 4,5 | 4,5 | 4,6 | 4,7 | 4,6 | 4,8 | 4,5 | 4,6 | 4,8 | 4,7 | 4,8 | 5,0 | 5,0 | 5,0 | 5,1 |
| Internos | 0,3 | 2,2 | 1,4 | 1,2 | 0,6 | 0,6 | 0,6 | 0,6 | 0,5 | 0,5 | 0,5 | 0,5 | 0,4 | 0,4 | 0,4 | 0,3 | 0,3 | 0,2 | 0,2 | 0,3 | 0,3 |
| IV. INVERSIÓN DIRECTA | 23,7 | 21,5 | 22,8 | 29,9 | 33,4 | 36,2 | 35,2 | 28,0 | 30,0 | 30,8 | 30,6 | 30,1 | 35,1 | 33,7 | 32,0 | 30,2 | 29,5 | 24,5 | 25,0 | 24,9 | 24,9 |
| Renta Fija | 8,1 | 7,4 | 3,7 | 2,5 | 2,2 | 2,8 | 2,7 | 2,3 | 4,7 | 3,7 | 2,7 | 1,9 | 1,5 | 1,1 | 0,8 | 0,6 | 0,5 | 0,5 | 0,5 | 0,5 | 0,4 |
| Corto plazo | 1,5 | 4,4 | 1,2 | 0,1 | 0,1 | 0,2 | 0,4 | 0,4 | 0,7 | 0,6 | 0,2 | 0,1 | 0,0 | 0,0 | 0,0 | 0,0 | 0,0 | 0,0 | 0,0 | 0,0 | 0,0 |
| Largo plazo / Préstamos | 6,6 | 3,0 | 2,5 | 2,4 | 2,1 | 2,6 | 2,3 | 1,8 | 4,0 | 3,0 | 2,6 | 1,8 | 1,5 | 1,1 | 0,8 | 0,6 | 0,5 | 0,5 | 0,5 | 0,5 | 0,4 |
| Otras participaciones | 1,4 | 0,4 | 3,0 | 6,1 | 8,3 | 8,7 | 10,0 | 9,9 | 13,0 | 14,8 | 12,5 | 12,8 | 19,1 | 19,3 | 16,8 | 17,4 | 17,3 | 14,1 | 14,3 | 14,2 | 14,4 |
| Renta Variable | 14,2 | 13,7 | 16,2 | 21,3 | 22,9 | 24,7 | 22,5 | 15,9 | 12,3 | 12,3 | 15,4 | 15,4 | 14,5 | 13,3 | 14,5 | 12,2 | 11,6 | 9,9 | 10,2 | 10,2 | 10,1 |
| Cotizada | - | - | 4,7 | 10,5 | 6,9 | 7,9 | 7,2 | 4,7 | 4,5 | 5,5 | 7,1 | 6,8 | 5,2 | 5,4 | 5,9 | 5,1 | 5,2 | 4,9 | 5,1 | 5,2 | 5,2 |
| No cotizada | - | - | 11,5 | 10,8 | 15,9 | 16,8 | 15,4 | 11,1 | 7,7 | 6,8 | 8,2 | 8,5 | 9,4 | 7,9 | 8,6 | 7,1 | 6,5 | 5,0 | 5,1 | 5,0 | 4,9 |
| V. SEGUROS/Ent.Prev.Social | 1,7 | 4,2 | 6,6 | 9,7 | 9,3 | 8,6 | 8,5 | 9,7 | 9,9 | 10,0 | 10,0 | 10,7 | 9,7 | 10,1 | 10,3 | 10,6 | 10,7 | 11,1 | 10,7 | 10,3 | 10,3 |
| Reservas vida | 0,5 | 2,2 | 4,8 | 6,3 | 5,3 | 4,9 | 4,8 | 5,8 | 6,5 | 6,6 | 6,8 | 7,5 | 6,9 | 7,4 | 7,5 | 7,7 | 8,1 | 8,5 | 8,1 | 7,7 | 7,7 |
| Seguros colectivos pensiones | | | 0,1 | 0,9 | 1,8 | 1,7 | 1,6 | 1,7 | 1,5 | 1,5 | 1,4 | 1,3 | 1,2 | 1,1 | 1,1 | 1,1 | 1,1 | 1,1 | 1,1 | 1,0 | 1,0 |
| EPSV | | | 0,6 | 0,6 | 0,5 | 0,5 | 0,5 | 0,9 | 0,9 | 1,0 | 1,0 | 1,1 | 1,0 | 0,9 | 1,0 | 1,0 | 1,0 | 1,0 | 1,0 | 1,0 | 1,0 |
| Otras reservas | 1,1 | 2,0 | 1,1 | 1,9 | 1,6 | 1,5 | 1,6 | 1,3 | 1,0 | 1,0 | 0,9 | 0,8 | 0,7 | 0,6 | 0,7 | 0,8 | 0,6 | 0,5 | 0,5 | 0,5 | 0,5 |
| VI. CRÉDITOS | 8,5 | 6,2 | 3,1 | 1,8 | 1,7 | 1,6 | 1,4 | 1,1 | 0,9 | 0,9 | 0,7 | 0,6 | 0,6 | 0,6 | 0,6 | 0,6 | 0,5 | 0,5 | 0,5 | 0,5 | 0,6 |
| VII. OTROS | 2,5 | 2,4 | 2,5 | 0,8 | 1,4 | 1,5 | 1,8 | 1,7 | 2,1 | 1,9 | 1,6 | 1,6 | 1,5 | 1,4 | 1,7 | 2,0 | 1,9 | 2,2 | 2,1 | 2,7 | 2,0 |
| TOTAL | 100,0 | 100,0 | 100,0 | 100,0 | 100,0 | 100,0 | 100,0 | 100,0 | 100,0 | 100,0 | 100,0 | 100,0 | 100,0 | 100,0 | 100,0 | 100,0 | 100,0 | 100,0 | 100,0 | 100,0 | 100,0 |

Fuente: INVERCO con datos Banco de España

(1) IIC: desde 2013 incluye SICAV domésticas e IIC extranjeras de los hogares españoles. Antes de 2013 solo SICAV. No incluye inversores personas jurídicas

ACTIVOS FINANCIEROS DE LAS FAMILIAS ESPAÑOLAS: Evolución

Evolución de los Activos y Pasivos Financieros

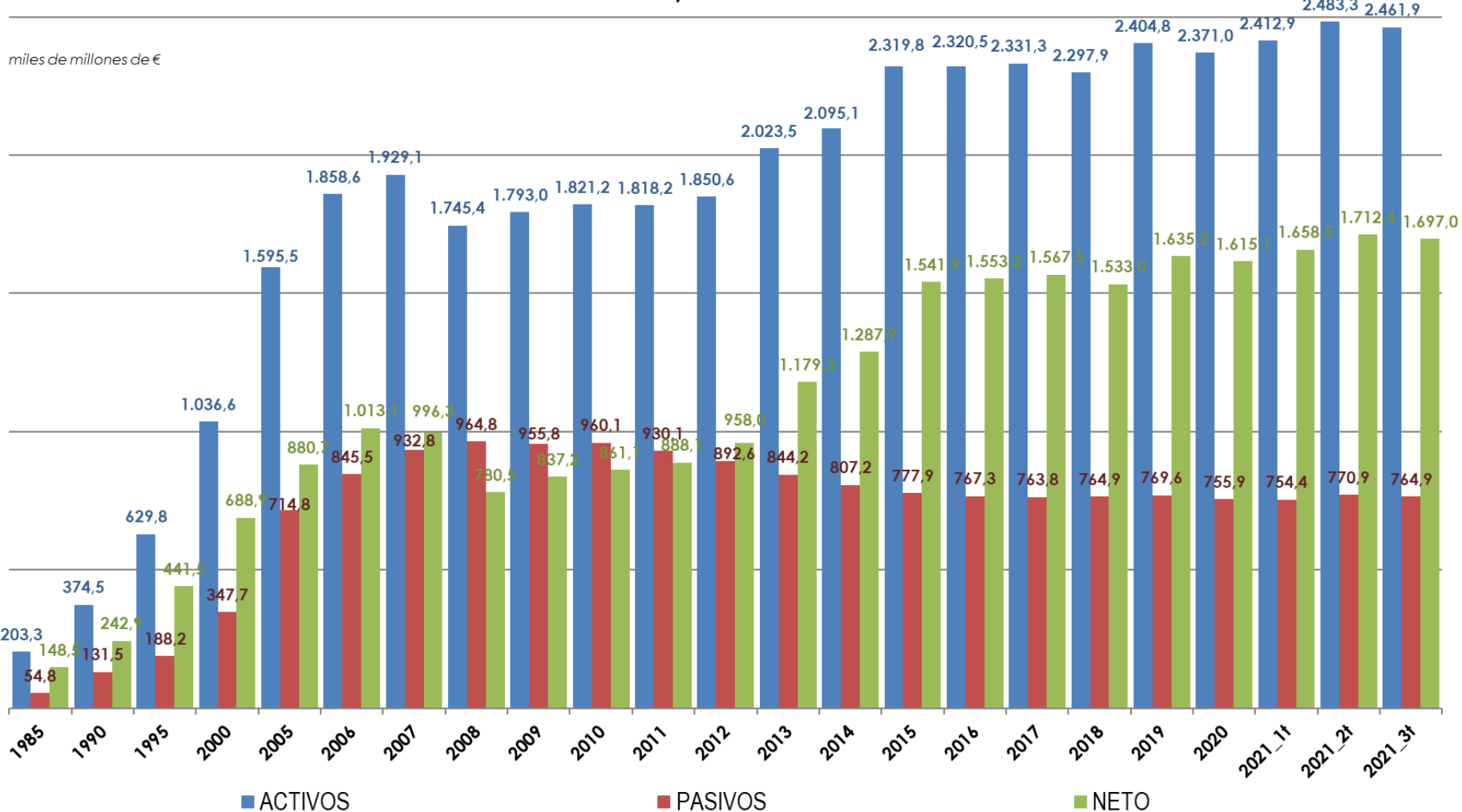

ACTIVOS FINANCIEROS DE LAS FAMILIAS ESPAÑOLAS:

Evolución de la estructura del ahorro financiero

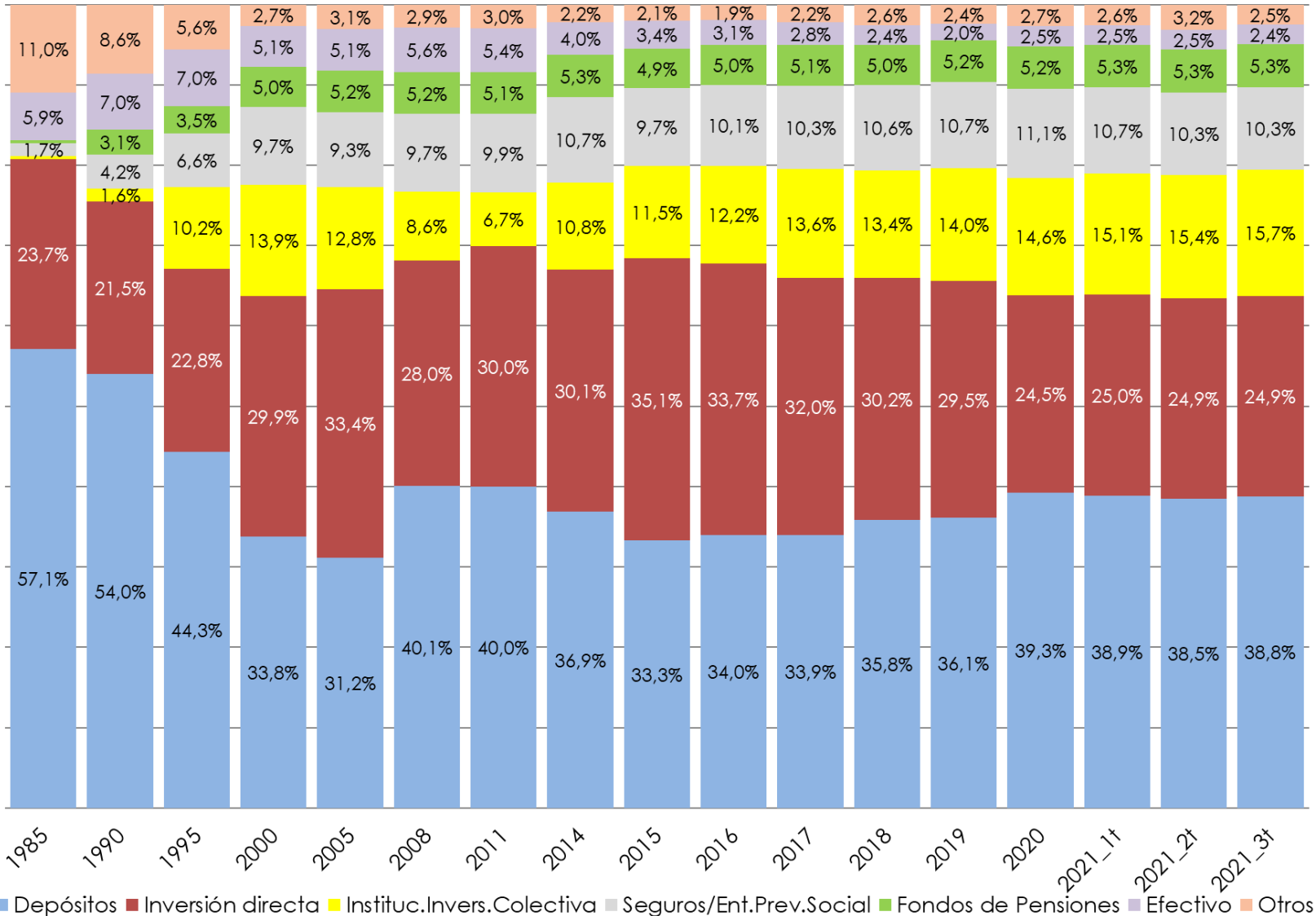

ACTIVOS FINANCIEROS DE LAS FAMILIAS ESPAÑOLAS:

(Flujos financieros acumulados a 3º trimestre de cada año en millones de euros)

| | 2001 | 2002 | 2003 | 2004 | 2005 | 2006 | 2007 | 2008 | 2009 | 2010 | 2011 | 2012 | 2013 | 2014 | 2015 | 2016 | 2017 | 2018 | 2019 | 2020 | 2021 |
|--|---------------|---------------|---------------|---------------|---------------|---------------|----------------|----------------|---------------|---------------|---------------|----------------|----------------|----------------|----------------|---------------|----------------|----------------|---------------|---------------|----------------|
| I. DEPÓSITOS Y EFECTIVO | 22.121 | 43.223 | 14.422 | 28.909 | 33.370 | 50.855 | 40.909 | 51.674 | 13.080 | 7.420 | 1.372 | -18.263 | 11.041 | -15.198 | -12.302 | 33 | -10.316 | 6.063 | 17.823 | 49.721 | 24.121 |
| Efectivo | -5.856 | 26.046 | 5.482 | 7.179 | 6.976 | 4.698 | 2.229 | -1.778 | 704 | -3.039 | -2.412 | 750 | -4.853 | -6.568 | -5.276 | -7.729 | -7.670 | -7.187 | -6.929 | 8.284 | 236 |
| Depósitos transferibles | 3.341 | 4.032 | 4.733 | 7.488 | 16.497 | 14.122 | -7.736 | -9.182 | 29.475 | -6.879 | -5.140 | -1.854 | 15.723 | 16.292 | 45.565 | 46.602 | 48.752 | 38.720 | 40.348 | 64.039 | 47.502 |
| Otros depósitos | 24.636 | 13.146 | 4.207 | 14.242 | 9.896 | 32.035 | 46.417 | 62.634 | -17.099 | 17.338 | 8.924 | -17.159 | 171 | -24.922 | -52.590 | -38.840 | -51.399 | -25.470 | -15.596 | -22.602 | -23.616 |
| II. INSTITUC. INV. COLECTIVA ⁽¹⁾ | 2.603 | 1.938 | 15.785 | 12.230 | 15.617 | 8.040 | 431 | -30.223 | -2.046 | -9.476 | -1.948 | -7.287 | 15.750 | 30.413 | 27.465 | 7.469 | 19.162 | 13.713 | 2.467 | 6.235 | 28.830 |
| III. FONDOS DE PENSIONES | 866 | -801 | 709 | 1.039 | 887 | 178 | -282 | -272 | -987 | -838 | -2.563 | -880 | -450 | -1.039 | -1.358 | -1.207 | -1.110 | -1.750 | -283 | -2.499 | 470 |
| Externos | 2.829 | 1.105 | 1.330 | 1.541 | 1.247 | 942 | 546 | 234 | -38 | -62 | -461 | -1.206 | -894 | -645 | -649 | -868 | -676 | -611 | -320 | 123 | -415 |
| Internos | -1.963 | -1.906 | -621 | -502 | -360 | -764 | -828 | -506 | -949 | -776 | -2.102 | 326 | 444 | -394 | -709 | -339 | -434 | -1.139 | 37 | -2.622 | 885 |
| IV. INVERSIÓN DIRECTA | 120 | 783 | -2.555 | -3.299 | -792 | -7.705 | -10.316 | -16.879 | -4.289 | 6.706 | 8.347 | 5.027 | -45.446 | -24.050 | -18.206 | -5.627 | -23.567 | -20.086 | -66 | 2.958 | -11.260 |
| Renta Fija | -3.145 | 2.183 | 3.286 | -555 | 2.440 | 7.942 | 5.588 | -7.747 | 7.840 | 9.150 | 14.243 | -11.550 | -29.881 | -22.200 | -10.244 | -3.891 | -8.765 | -4.065 | 720 | -1.309 | -3.325 |
| Corto plazo | 76 | -308 | 31 | -758 | 386 | 891 | 3.914 | -665 | -3.227 | -879 | 2.202 | 6.210 | -9.579 | -1.135 | -471 | -598 | -257 | 24 | 28 | 94 | -102 |
| Largo plazo | -3.221 | 2.491 | 3.255 | 204 | 2.054 | 7.051 | 1.674 | -7.081 | 11.067 | 10.028 | 12.041 | -17.759 | -20.302 | -21.064 | -9.773 | -3.293 | -8.508 | -4.089 | 692 | -1.404 | -3.223 |
| Otras participaciones | 1.365 | 1.124 | 1.585 | 3.549 | 3.412 | 3.111 | 4.654 | -1.275 | 2.242 | -901 | 2.382 | 3.103 | -3.969 | -3.177 | 409 | -7.818 | -17.542 | -8.468 | 1.237 | -4.772 | -899 |
| Renta Variable | 1.901 | -2.524 | -7.426 | -6.294 | -6.644 | -18.758 | -20.558 | -7.858 | -14.371 | -1.542 | -8.277 | 13.473 | -11.596 | 1.327 | -8.371 | 6.082 | 2.740 | -7.553 | -2.023 | 9.040 | -7.036 |
| Cotizada | 1.682 | 2.220 | -1.203 | -2.540 | -1.881 | -5.847 | -949 | -322 | -1.439 | 2.864 | -529 | 12.983 | -12.344 | -2.248 | -9.530 | 7.175 | 3.435 | -6.291 | 174 | 10.302 | -5.921 |
| No cotizada | 219 | -4.744 | -6.223 | -3.754 | -4.763 | -12.911 | -19.610 | -7.535 | -12.932 | -4.406 | -7.749 | 490 | 748 | 3.574 | 1.159 | -1.093 | -695 | -1.262 | -2.197 | -1.262 | -1.115 |
| V. SEGUROS/Ent.Prev.Social | 10.163 | 9.699 | 7.697 | 8.484 | 8.588 | 8.280 | 8.624 | 5.938 | 7.630 | 4.362 | -1.414 | 611 | 4.469 | 7.732 | 2.045 | 11.494 | 4.245 | -2.996 | 9.225 | -5.612 | -4.202 |
| Reservas vida | 3.561 | -4.405 | 1.196 | 4.038 | 4.085 | 2.359 | 4.354 | 3.338 | 9.107 | 3.169 | 6.659 | -761 | 4.666 | 8.721 | 1.192 | 11.140 | 1.082 | -2.245 | 7.751 | -1.818 | -5.673 |
| Seguros colectivos pensiones | 3.495 | 11.182 | 1.963 | 76 | -817 | 914 | -795 | 1.605 | -1.083 | -27 | -1.095 | 386 | -932 | -2.030 | -747 | -675 | -167 | -1.477 | -1.497 | -1.859 | -728 |
| EPSV | 1.121 | 2.263 | 1.927 | 1.390 | 2.315 | 2.285 | 2.852 | -250 | 1.185 | 1.225 | -227 | 1.444 | 1.184 | 1.688 | 2.646 | 834 | 801 | -128 | 708 | 202 | 579 |
| Otras reservas | 1.987 | 658 | 2.612 | 2.980 | 3.005 | 2.722 | 2.213 | 1.245 | -1.579 | -5 | -6.750 | -458 | -448 | -647 | -1.047 | 194 | 2.529 | 855 | 2.263 | -2.137 | 1.620 |
| VI. CRÉDITOS | -491 | 1.298 | 1.958 | 2.886 | 3.487 | 3.522 | -916 | -6.154 | -4.960 | 4.174 | -3.601 | 180 | -2.936 | -32 | -133 | 0 | -424 | -11 | -669 | -1.488 | 2.223 |
| VII. OTROS | 3.013 | 1.373 | 3.806 | 5.667 | 632 | 5.186 | 5.555 | 3.371 | 2.146 | 7.085 | 6.793 | -639 | -4.075 | 3.297 | 4.663 | 73 | 3.853 | 5.046 | 390 | 4.784 | -3.335 |
| TOTAL | 38.396 | 57.514 | 41.823 | 55.916 | 61.788 | 68.356 | 44.006 | 7.455 | 10.574 | 19.434 | 6.986 | -21.251 | -21.646 | 1.124 | 2.174 | 12.234 | -8.158 | -21 | 28.887 | 54.098 | 36.846 |

Fuente: INVERCO con datos Banco de España

(1) IIC: desde 2013 incluye IIC extranjeras de los hogares españoles. Antes de 2013, Fondos de Inversión y SICAV domésticas. No incluye inversores personas jurídicas

ACTIVOS FINANCIEROS DE LAS FAMILIAS ESPAÑOLAS:

Evolución flujos financieros acumulados a 3º trimestre

Evolución flujos acumulados a 3º trimestre de cada año

